



Görsel Kimlik Rehberi

Markanızı
Görünür Kılan **Güç,**
Tasarımdır.

Bölüm 1

- **Markanın Hikâyesi**
- **Logonun Kullanım Şekilleri**
 - Standart
 - Amblem
 - Minimal
 - Alternatif
 - Renkli Arka Planda
 - Siyah,Beyaz,Gri
 - Hatalı
 - Güvenlik Alanı
- **Filigran**
- **Fontlar**
 - Kurumsal
 - Yardımcı
- **Renkler**
 - Kurumsal
 - Yardımcı

Markanın Hikâyesi



Vizyon, Materyal ve Fikrin Doğuşu...

İşte bu 3 önemli unsur VM Branding Designer'ı tanımlıyor ve onun tasarım tarzını ortaya koyuyor.



Vizyon

VM Branding Designer rakiplerinin aksine daima farklı olanı görmeye, az unsurla çok şey anlatmaya ve minimalizme odaklanıyor. Sadece görsel kaygılarla tasarım üretmenin ötesinde, hizmet verdiği markaların rakiplerinden etkileyici bir sadelikle ayrışmasına önem veriyor.



Materyal

VM Branding Designer, tasarıma anlamını veren ve onu bir şekle büründüren tüm unsurları doğru şekilde harmanlayarak anlamlı sonuçlar ortaya koymayı hedefliyor. Renklerin ve fontların tasarımın başrol oyuncusu olarak öne plana çıktığı, yaratılmış her şeyi değerli kabul eden bir tasarım anlayışını benimsiyor.

Fikrin Doğuşu

Farklı vizyonu ve tasarım anlayışı ile olgunlaştırdığı fikirlere son halini vererek özgün, sade, minimalist ve akılda kalıcı tasarımlar hazırlıyor. Günümüzde markaların ürün değil hikaye sattığını bilerek, tasarım yapmanın ötesinde, adeta markaların görsel hikayelerini oluşturuyor.

Standart



Ölçeklendirme

VM Branding Designer logo tasarımı yükseklik x, genişlik 6x olacak şekilde ölçeklendirilmiştir. Örneğin; yükseklik 10mm ise genişlik 60mm olmalıdır.



Tasarımın Hikâyesi

Vizyon, Materyal ve Fikrin Doğuşu unsurlarının harmanlanmasıyla elde edilen amblem tasarımı, minimalist bir yaklaşımla, **VM Branding Designer**'in marka karakterini ortaya koymaktadır. Kısacası amblem tasarımı, tasarımcının vizyonu ile materyalin buluşması sonucu fikrin ortaya çıkışını temsil etmektedir.



Minimal



En Küçük Kullanım Ölçüleri

VM Branding Designer logo tasarımının en küçük kullanım ölçüleri şu şekildedir:

Yükseklik: **5mm** Genişlik: **30mm**

Görünürlüğün sağlanması için logo bu ölçülerden daha küçük kullanılmamalıdır.



Alternatif

VM Branding Designer logo tasarımının alternatif kullanımı ařağıdaki örnekte olduęu gibi markanın kurumsal rengi olan bordo arka plan üzerine uygulanmalıdır. Renkli arka planda kullanıma iliřkin örnekler ilgili sayfada ayrıca belirtilmiřtir.



Renkli Arka Planda



Logonun kullanılacağı arka plan açık renk tonlarında ise logo orijinal renklerinde, koyu renk tonlarında ise alternatif renklerinde kullanılmalıdır. Bunların dışında istisnai durumlar Siyah, Beyaz ve Gri kullanım örneklerinde belirtilmiştir.



Siyah,Beyaz,Gri

Logo tasarımı bazı kurum yazışmalarında, yas vb. istisnai durumlarda siyah, beyaz ve gri tonlarında kullanılır.



® BRANDING
DESIGNER



® BRANDING
DESIGNER



® BRANDING
DESIGNER

Hatalı



Logo tasarımı arka planda kullanım örneklerinden farklı ve kurumsal renklerin dışında kullanılmamalıdır. Kurumsal standartlara uygunluğun sağlanması için belirtilen ölçeklendirmenin dışına çıkılmamalı, logo italik biçimde kullanılmamalı ve tipografik uygunluk açısından kurumsal fontta değişiklik yapılmamalıdır.

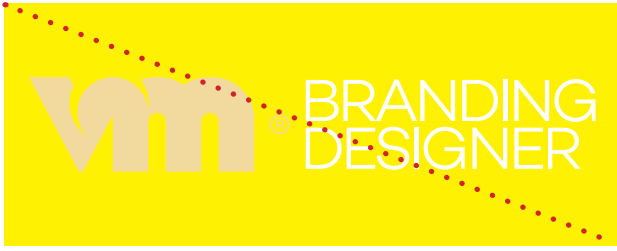

Güvenlik Alanı

Logo güvenlik alanı, diğer öğelerin logoya yaklaşabileceği maksimum uzaklığı belirten değerdir. VM Branding Designer için bu ölçünün değeri amblemin yüksekliği kadar belirlenmiştir ve değer x ile ifade edilmiştir. Tasarım çalışmalarında bu ölçüye dikkat edilmelidir.



Filigran



Filigran görsel kimlik unsurlarında, markayı temsil edecek şekilde kullanılmakta ve logo tasarımı ile bir bütünlük oluşturmaktadır.



Marka için okunurluğu yüksek **Campton Font Ailesi** tercih edilmiştir.

Campton Light

Campton Book

Campton Medium

Campton Semi-Bold

Campton Bold

Campton Extra Bold

Campton Black

Yardımcı Font



Sosyal medya içeriklerinde ve ihtiyaç duyulan farklı alanlarda kullanılmak üzere **Fairwater Font Ailesi** tercih edilmiştir.

Fairwater Light

Fairwater Regular

Fairwater Bold

Kurumsal Renk

VM Branding Designer kurumsal renkleri bordo ve vanilya renkleridir. Herhangi bir baskı işleminde aşağıda belirtilen Pantone renk kodları kullanılmalıdır.

Pantone 195C

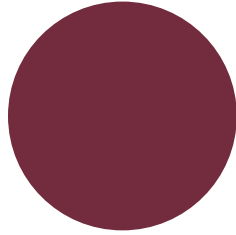

Pantone 7401C

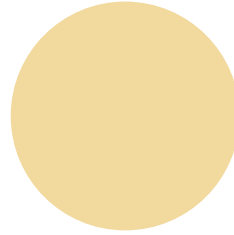

Yardımcı Renk



VM Branding Designer için daha çok sosyal medya platformlarında kullanılmak üzere, kurumsal renklerle uyumlu, aşağıda belirtildiği gibi 3 farklı renk kodu belirlenmiştir.

C:4 M:41 Y:98 K:0

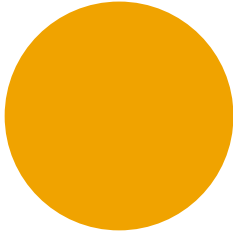

C:4 M:67 Y:68 K:0

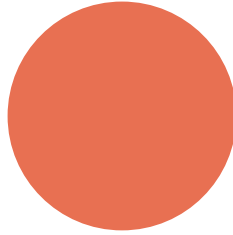

C:100 M:72 Y:42 K:39

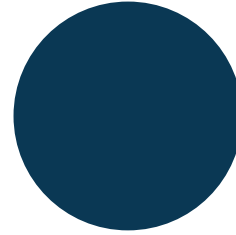

Bölüm 2

- Kartvizit
- Antetli Kağıt
- Diplomat Zarf
- Cepli Dosya
- E-posta İmzası

Kartvizit



vm® BRANDING
DESIGNER

+90 (507) 088 2993 • bilgi@vahitmutlu.com • www.vahitmutlu.com
instagram.com/vm.branding • behance.net/vahitmutlu

Diplomat Zarf



vm® BRANDING
DESIGNER

+90 (507) 088 2993 • bilgi@vahitmutlu.com • www.vahitmutlu.com
instagram.com/vm.branding • behance.net/vahitmutlu



vm® BRANDING
DESIGNER

E-posta İmzası



vm® BRANDING
DESIGNER

Vahit Mutlu
Marka Tasarımcısı

+90 (507) 088 2993 • bilgi@vahitmutlu.com • www.vahitmutlu.com
[instagram.com/vm.branding](https://www.instagram.com/vm.branding) • [behance.net/vahitmutlu](https://www.behance.net/vahitmutlu)

Bölüm 3

- Sweatshirt
- T-shirt
- Yaka Rozeti
- Mug

Sweatshirt

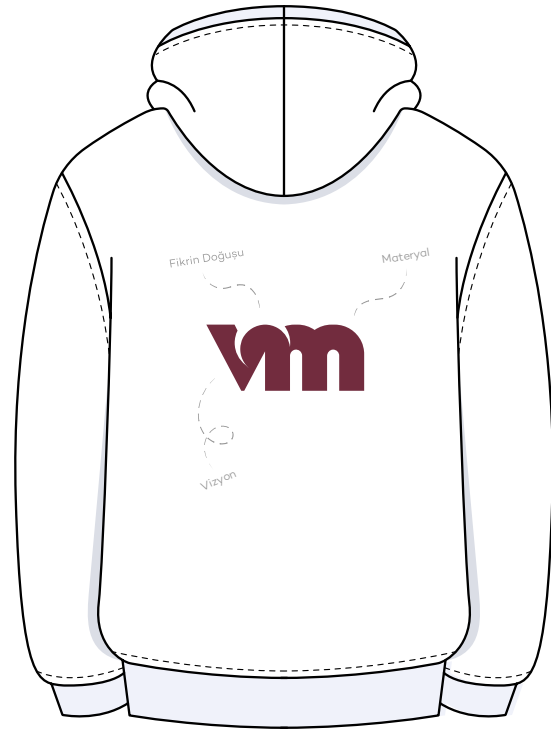
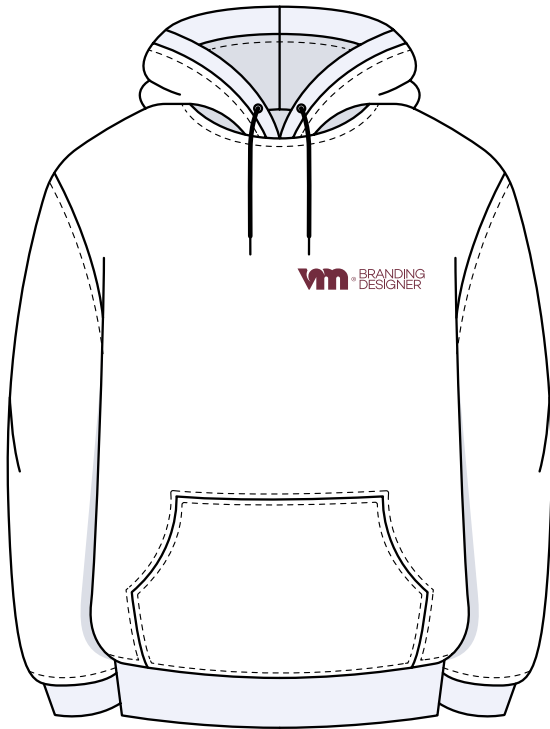

T-shirt

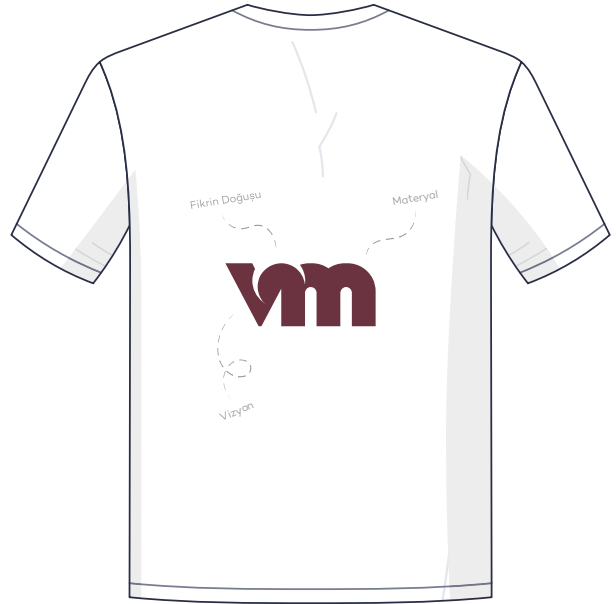

Yaka Rozeti

vm





Teşekkürler

vm® BRANDING
DESIGNER